

施設概要
炉暖の郷

- 事業名称
特別養護老人ホーム 炉暖の郷
- 開設年月日
平成15年8月15日
- サービス内容
・特別養護老人ホーム(介護福祉施設)
・ショートステイ(短期入所生活介護)
・デイサービス(通所介護)
標準型・認知症型
・ホームヘルプサービス(訪問介護)
・居宅介護支援事業所
・住宅介護支援センター



これでイーラ？



余暇の過ごし方について...
疑問・意見

★職員の意見★

楽しめる時間の

・過ごし方

・内容

・生き生きした顔を見たい

など..

★ご家族と利用者様から

もいろいろな事をさせて欲しいと意見があった。



具体的な取り組み(*^_^*)

手形アート

生け花

風湯

ボウリング

ネイル・ア・アート

映画鑑賞

園芸

書き初め

タッキング

季節にあった物づくり

など..

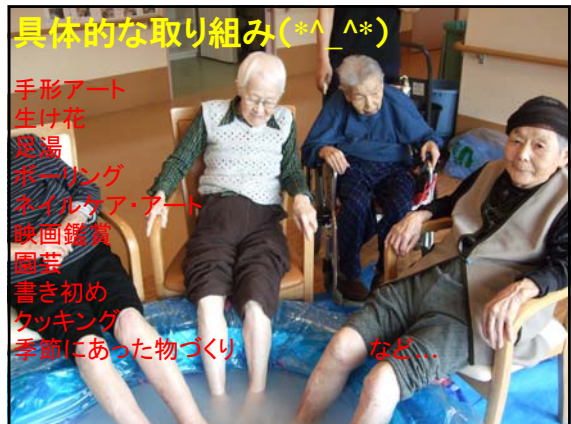

❀春(つるし雛)



❀夏(サンバイザー)



❁秋(花飾り)



❄冬(クリスマスカード)



映画鑑賞

巨大スクリーンで映画などを見ている所



手だけでなく足も使って素敵なアートを作成中...!!
仕上がったら文化祭で一等賞かな(・o・;)

Sさん



アツアツの
たこ焼きが、
食べたい!

Tさん 98歳



家に帰っても、
日焼けするぐらい
畑にいるけど、
ここでも
何か土いじり
したいな!

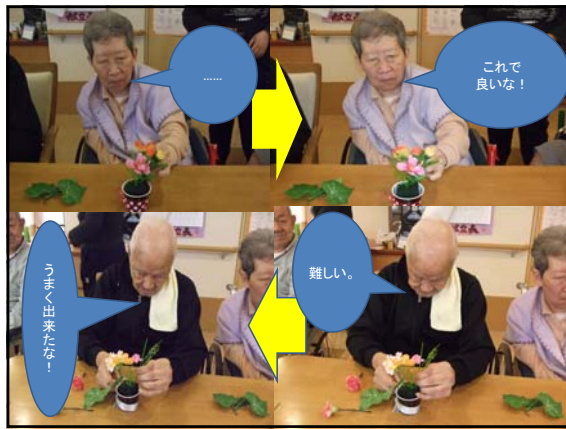

今までやってきた取り組みでは、男性利用者様の出席者は、少なかつた...

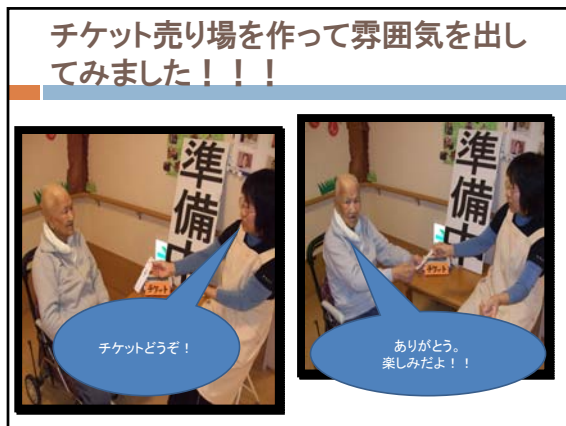

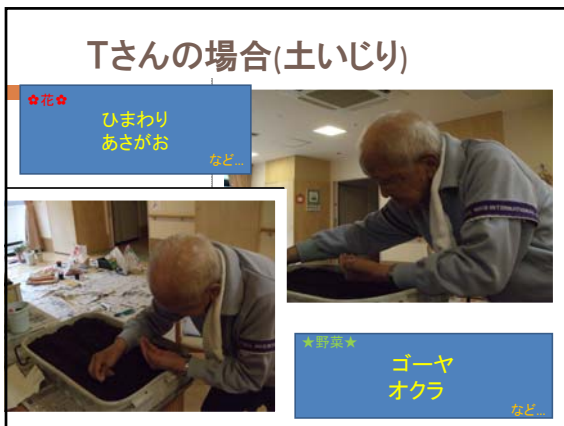



今後の課題

- 集団向けのクラブ活動を
実施してきているが、今
後は個別の趣味嗜好に合
わせた本来のクラブ活動
を少人数体制で実施した
い。
- 人の五感を刺激するとい
う点に着目しあらゆる症
状の利用者様にも体感し
ていただけるような内容
を考えたい。
- 女性参加率は高いが男性
の参加率が低いため内容
の工夫や実施方法も検討
の必要がある。

